

FESTSCHRIFT ZUM 10 JÄHRIGEN BESTEHEN 1953 / 1963



FRAUEN
CHOR
WANNE
EICKEL
1953



Ihr Freunde fern und nah
Hängt nicht an eitlen Dingen.
Erwählt Frau Musica
Und laßt uns allzeit singen.

R. Ahle

Wir laden ein zum

großen

Fest-Konzert

am Sonntag, dem 5. Mai 1963 um 19.30 Uhr
im Städtischen Saalbau

Solist: **Bert Olsson**

Königliche Oper Antwerpen

Frauenchor Wanne-Eickel 1953

Singe, o singe dich Seele
über den Eintag empor
in die himmlischen Reiche der Schönheit.

Chr. Morgenstern



Frauenchor Wanne-Eickel 1953

Mitglied des DSB

Vorsitzende: Luise Heinz · Dirigent: Wilhelm Beckmann

Grüß Gott mit hellem Klang,
Heil deutschem Wort und Sang

FESTSCHRIFT

aus Anlaß des 10jährigen Bestehens (1953 - 1963)

*am Samstag, dem 9. Februar 1963 um 20 Uhr in Wanne-Eickel
im Kolpinghaus (Vereinslokal)*

*Unseren verehrten Gästen, allen Sängerinnen, Sängern und
Freunden des deutschen Liedes ein*

Herzliches Willkommen!

*Möge unser Festtag von Freude und Geselligkeit umrahmt sein,
sodaß er für jeden eine schöne Erinnerung bleibe.*



Omnibusreisedienst - Möbelspedition

Lastfahrten aller Art

Anton Graf

WANNE-EICKEL

Fernruf 70934 und 73934, nach Büroschluß 70934

Reisebüro Hauptstraße 221, Ruf 71565



Büro, Garagen und Lagerräume: Bochumer Straße 154-158



Privat: Eickeler Bruch 36

Grußwort

Dem Frauenchor Wanne-Eickel 1953 entbiete ich zu seinem 10jährigen Bestehen namens des Rates und der Verwaltung der Stadt Wanne-Eickel herzliche Glückwünsche.

Mein Gruß gilt auch den auswärtigen Sängerinnen, die aus diesem Anlaß in unserer Stadt weilen.

In den 10 Jahren seines Bestehens hat der Chor, der es sich zur Aufgabe gemacht hat, altes und neues Liedgut zu pflegen, durch seine gesanglichen Leistungen überall Bewunderung und Anerkennung gefunden. Besuche und Gegenbesuche deutscher und ausländischer Frauenchöre haben dazu beigetragen, daß sein Name weit über die Grenzen unserer Heimatstadt bekannt geworden ist.

Es ist mein aufrichtiger Wunsch, daß sich der Frauenchor Wanne-Eickel 1953 auch in der Zukunft günstig weiterentwickeln und gute Erfolge erzielen möge.

Wanne-Eickel, im Februar 1963

Glückauf!



Edmund Weber
Oberbürgermeister

Wenn Vater nähen müßte,
kaufte er bestimmt eine:

adlerette

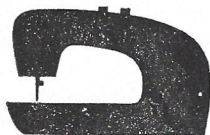

Mitschka (neben Althoff)

Heiner Brauckmann

Schlosserei
Kunstschmiede
Feineisenbau

Wanne-Eickel · Parkstraße 1



20%
Sparprämie

Ihr Trumpf

im prämienbegünstigten Vertragssparen

Sparkasse der Stadt Wanne-Eickel

Hotel - Restaurant

Westfälischer Hof

Inh. M. Koch

Wanne-Eickel · Telefon 73927

Kalte und warme Küche

Ausschank sämtlicher
Schlegel-Biere und König-Pilsener

**Garten-
Restaurant**

Das Lokal für
alle Veranstaltungen

Wilhelmstraße 26

Geußwoert

Der Frauenchor Wanne-Eickel wird in diesen Tagen 10 Jahre alt. Ein Jahrzehnt lang haben sich in ihm Frauen und Mädchen zusammengefunden mit dem Ideal, als dienendes Glied dem Ganzen anzugehören, im Deutschen Sängerbund zur Pflege des deutschen Liedes beizutragen und damit eines unserer schönsten Kulturgüter zu bewahren. Das Niveau des Vereins und die Achtung vor den großen Erfolgen in der 10jährigen Vereinsgeschichte verpflichten seine Mitglieder und lassen sie mit berechtigtem Stolz in die Vergangenheit schauen.

Meinem unermüdlichen Vorgänger im Amt des Kreisvorsitzenden, unserem unvergessenen Karl Poppenburg, ist die Gründung des Vereins zu danken. In einer Zeit, in der das deutsche Chorwesen zu versinken drohte, hat er nie den Glauben an die einigende Kraft des Deutschen Liedes verloren. In dem Wanne-Eickeler Frauenchor hat er sich selbst ein bleibendes lebendiges Denkmal gesetzt. Die großen musikalischen Leistungen des Vereins sind für ihn Lohn und Dank zugleich.

Für die Zukunft wünsche ich dem Chor, daß seine Singgemeinschaft weiter im großen Kreis vor Musikfreunden wirken kann und viele frohe Stunden miteinander verlebt.

In diesem Sinne entbiete ich die herzlichsten Grüße des Sängerkreises und wünsche den Festveranstaltungen einen erfolgreichen Verlauf.

Heinz Schwäer

Vorsitzender des Sängerkreises
Wanne-Eickel

Möbel-Berndt

Wohnzimmer - Schlafzimmer
Küchen - Polstermöbel

Wanne-Eickel · Hauptstraße 298 und 318 · Telefon 71594



Dem Frauenchor
Wanne-Eickel 1953

*Herzliche Glückwünsche
zum Jubiläum und
weiterhin viel Erfolg*

FRIEDRICH WILH. SCHWING · GMBH
Baumaschinenfabrik · 468 Wanne-Eickel



Teppiche
Tapeten
Linoleum

WANNE-EICKEL - Hauptstraße 227 - Fernruf 70738

Ein kleines Lied, wie geht's nur an
daß man so lieb es haben kann
was liegt darin? — Erzähle! —
Es liegt darin ein wenig Klang,
ein wenig Wohllaut und Gesang —
und eine ganze Seele.

Marie von Ebner-Eschenbach



Wilhelm Beckmann

Ehren-Kreischorleiter



Luise Heinz

1. Vorsitzende

TEXTIL *Rehbein*

Wanne-Eickel · Herzogstraße 2 (am Eickeler Markt)

Das Fachgeschäft für Damen-, Herren- und Kinderwäsche

Schiesser — Charmor — Tausendsassa

**Ein Weg,
der
viele
Wege
spart
der Weg zu**

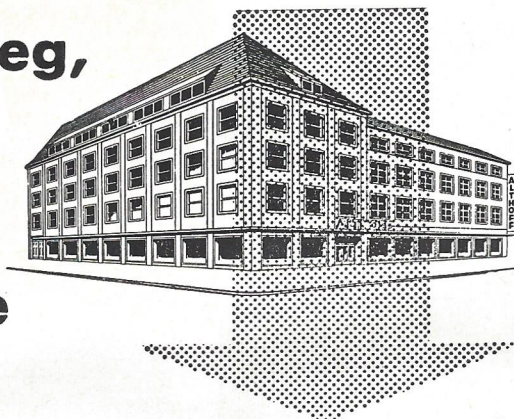

ALTHOFF

WANNE-EICKEL



Beerdigungsinstitut HEIMKEHR

B. Grafe

Hauptstraße 333

Ruf 70317

RAT UND HILFE

in allen Bestattungsangelegenheiten

Ein Volkslied lebt immer, und immer
leben Sänger, nur fehlen oft Taten,
die Singenden freudig zu wecken.

Das Volkslied, einfach und schlicht, erhaben über alle Gesänge, ist ein wertvolles Kulturgut der Völker. Neue Lieder, aus der Zeit geboren, entstehen, erklingen und klingen weiter. Es ist die Aufgabe der singenden Gemeinschaften, altes und neues Liedgut sich zu eigen zu machen und weiter zu singen in die Herzen der Umwelt.

Wer da glaubt, das Volkslied sei im „Verklingen“, der hat nie gesungen. Nur wird die Singweise, wie der Chorstil, der Zeit entsprechend, immer wieder eine etwas andere Form annehmen. Doch die Menschheit wird singen, so lange sie besteht. Wenn wir Chorsängerinnen und Sänger in Haltung und Programmgestaltung mit der Zeit gehen, geht die Zeit mit uns.

**»Kommt singt mit uns!«
rufen wir besonders der Jugend zu.**

„Reicht uns die Hand und wir führen Euch zu einer unerschöpflichen Quelle — zum schönen Volkslied.

Schart Euch um die neue Fahne und führt dereinst das Werk weiter, an dem wir schaffen.“

**Werde Sängerin im
Frauenchor Wanne-Eickel 1953.**

Chorsingen: jeden Donnerstag von 20 bis 22 Uhr
im Kolpinghaus
(demnächst jeden Mittwoch).

Was ist das höchste Glück auf Erden?
Gesund zu sein? Ich sage nein!
Das höchste Glück auf Erden ist:
Gesund zu werden!
Goethe



*Das modernste
Heilbad des Ruhrgebietes
für*

**Rheuma · Ischias · Frauenleiden
Wirbelsäulenerkrankung (Bandscheibenschäden)**

*Natursole, medizinische Bäder,
Massage, Inhalation, Sauna,
Moor- und Fangopackungen*

Für Krankenkassen und Knappschaft zugelassen.
Ambulante Behandlungen und auch mehrwöchige Kuren in der
Rheumaklinik. Badeärzte im Hause.

Badezeiten im Heilbad:
Mo., Di., Do., Fr.: 8—12.30 u. 14.30—18.30 Uhr; Mi., Sa.: 7.30—13 Uhr.
Verlangen Sie Prospekte! Telefon: 7 01 53

STÄDTWERKE WANNE-EICKEL AG.

Stumm schläft der Sänger

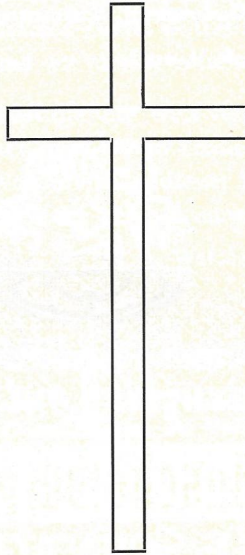

Voll Wehmut und Dank bewahren wir dem Gründer des
Frauenchors Wanne-Eickel 1953 (Mitgl. des DSB)

Karl Poppenburg
Kreisvorsitzender
† 9. 8. 1958

EIN STILLES GEDENKEN !

In Dankbarkeit legen wir am 8. Februar 1963 einen Kranz an
seinem Grabe auf dem Laurentiusfriedhof nieder.

Das Spezialgeschäft für
FOTO - KINO - PROJEKTION
in Wanne-Eickel

Foto Funke

Hauptstraße 198 (am Glückaufplatz)

„Die Kinderstube“

Stadt-Drogerie Posse

Wanne-Eickel · Hauptstraße 169 · Am Solbad

Baby-Ausstattungen:

*französische, italienische und
spanische Kindermoden*

Wer rechnet, geht zum

Möbelhaus Waschk

Wanne-Eickel

Hauptstraße 143-145 (Gegenüber Löwenkirche/Solbad)

Wenn man den Chor in seiner Arbeit und seinen Leistungen bis zum heutigen Tage verfolgt, so erkennt man ein stetes Wachsen und Werden von Jahr zu Jahr. Dieses Lob verdient unser Dirigent W. Beckmann, der jedes Jahr einstimmig wiedergewählt wurde. Mit viel Mühe und großer Geduld gelang es ihm, aus den vielen Stimmen einen harmonischen Klangkörper zu machen, die Sängerinnenschar zu Leistungen zu bringen. (Siehe Veranstaltungsnachweis.) Heute steht der Frauenchor als ein festes Gefüge im Kulturleben unserer Stadt und als ein beachtliches Mitglied des Sängerkreises.

Über die Leistungen schrieb nach einem Konzert die Zeitung: „Der Wanne-Eickeler Frauenchor ist eine starke Säule des Sängerkreises. Das Konzert bewies wieder, wie Tonreinheit, Klangschönheit und Aussprache in vorbildlicher Weise gewahrt werden.“

Hier gilt mein Dank den Sängerinnen. Ihr großer Idealismus und ein fleißiger Probenbesuch sind wichtige Merkmale unserer ganzen Chorarbeit.



Sängerfreundschaften und auswärtiges Konzertieren wurde besonders gepflegt. Manchen auswärtigen Verein haben wir hier in Wanne-Eickel zu Gast gehabt und mit Ihnen gemeinschaftliche Konzerte veranstaltet.



Freundschaft mit
„Liederkrantz
San Francisco“ USA

15. Deutsches
Sängerbundesfest
Essen 1962

Erinnerungen
an
Arnsberg



Erinnerung an unser Gemeinschafts-
konzert in Wanne-Eickel
am 6. und 7. Mai 1961:

Wandteller aus Delfter Porzellan
entworfen von Franz van Valderen
Ehrenvorsitzender des
„Vrouwenkoor s' Hertogenbosch“
(Niederlande)

L. Vorsitzende
Luise Heinz

Halt' die Treue ehret Gott
 acht' den Glauben, ohne Spott
 ehrt der Arbeit eisern Klang
 sie gibt Kraft zu Wort und Sang.

Wenn alle Sängerninnen so tren zur Sache stehen wie bisher, dann bangt
 uns um die Zukunft nicht.
 und der Zukunft.

Wenn der Chor durch die Anschaffung einer Fahne der 10jährigen Chor-
 arbeit eine Krone aufsetzt, weiß der Vorstand, daß jede Sängern dieser
 Fahne würdig ist. Unsere Fahne soll das Symbol des deutschen Chor-
 gesanges sein — des Chorgesanges der Vergangenheit — der Gegenwart —

Singend sei Dein Tag begonnen,
 öffne Dich zum Werk bereit!
 In der Not und in der Freude
 wähli das Lied Dir zum Geleit!

Besondere Freundschaft verbindet uns mit den „Sylbacher Frauenchor“
 im Lipperland, dem „Frauenchor Sauerlandia“ Arnberg, dem „Frauenchor
 Einigkeit“ Kamen, dem „Vrouwenkoor s'Hertogenbosch“ in Holland. Bei
 allen Vereinen haben wir Konzerte gegeben und bekundet, daß wir Sänge-
 rinnen aus dem „Kohlenpott“ mit viel Liebe das schöne Volkslied pflegen.
 Der Geselligkeit sind wir nicht aus dem Wege gegangen. Der Ausspruch
 „Saure Wochen — trohe Feste“ gilt hier ganz besonders für unser Vereins-
 leben. Ausflüge (2 Tage) zur Mosel, durchs Sauerland, Bad Salzuflen,
 Münsterland, Teutoburger Wald, nach Holland — und gesellige Veran-
 staltungen halfen Freude wecken für neue Chorarbeit. Im letzten Jahr
 haben wir uns auf unser 10jähriges Bestehen eingestellt. Dieser Festtag
 soll ein echtes Sängerfest werden, getreu dem Vereinssspruch:

**Ihr Fachgeschäft für
Uhren - Schmuck - Bestecke**

A. von Knorring

Wanne-Eickel
Hauptstraße 223 · Telefon 7 11 56

**Elisabeth Willers
Glückauf-Quelle**

Wanne-Eickel · Hauptstraße 337

Passives Mitglied

Ihr Fotomeister

Ihr Fotoatelier

Ihre Fotohandlung

Foto-Rudolph

Hauptstraße 346

Ruf 7 12 78

Funk-Mietwagen

Führendes Unternehmen am Platze

Horst Gronert

Wanne-Eickel · Parkstr. 8

7 30 30



7 09 47

Vertragsfahrer der Ruhrknappschaft und sämtlicher Krankenkassen

Pelze und Schirme

kauft man nur aus dem Fachgeschäft

Wältermann

Inh. Freyer

Meisterbetrieb

Ihr Fachgeschäft für

auserlesene Weine

sowie

erstklassige Spirituosen

Paula Höfener

Wanne-Eickel · Hauptstraße 298



D E R V O R S T A N D

von links nach rechts:

<i>L. Langkau</i>	<i>E. Karger</i>	<i>E. Vierkant</i>	<i>E. Röder</i>
<i>2. Schriftführerin</i>	<i>2. Kassiererin</i>	<i>Ehrenbeisitzerin</i>	<i>Beisitzerin</i>
 <i>A. Rahmacher</i>	 <i>L. Heinz</i>	 <i>B. Iloff</i>	 <i>E. Andree</i>
<i>1. Kassiererin</i>	<i>1. Vorsitzende</i>	<i>1. Schriftführerin</i>	<i>2. Vorsitzende</i>

Die gute Uhr
aus gutem Haus —
im Fachgeschäft
sucht man sie aus:
eine **MARKENUHR**
mit Garantie!



Krämer

Hauptstraße 238
(geg. der Christuskirche)

Bielefelder Wäschehaus

Paula Breer

Baby-Artikel, Strickwaren
und Damenwäsche

Wanne-Eickel · Hauptstraße 285
Fernruf 71902

Paul Wengoborski

Lebensmittel - Feinkost

—
Wanne-Eickel

Königstraße 62 · Claudiusstraße 23

Gaststätte Peter Jansen

Apothekerstraße 15

Telefon 73963

**Die Familiengaststätte mit der besonderen Note
empfiehlt sich für Hochzeiten und Beerdigungen**

Gesellschaftszimmer bis 80 Personen ● Jeden Samstag u. Sonntag:
Konzert und Tanz **Eigene Schlachtung**

Erich Schinschick

**Feine Fleisch- und Wurstwaren
ff. Aufschnitt**

Wanne-Eickel
Hauptstraße 179 Ruf 70675
Am Heisterkamp 32

**Wer guten Kaffee liebt
trinkt**

**Wilters-
Kaffee**

Täglich in Wanne-Eickel geröstet,
daher sein köstliches Aroma.

Festfolge

9. Februar 1963

Kolpinghaus
(Vereinslokal)

Beginn 20 Uhr

I. Teil

1. Prolog
2. Freunde, laßt uns fröhlich loben . . . Frauenchor W.-E.
Gottf. Wolters (1910)
3. Begrüßung
4. a) Sonnenuntergang Gastchor Sylbach
J. G. Conradi - Ad. Zander
b) Bald prangt den Morgen zu verkünden
W. A. Mozart - Satz: E. Rabe
5. Grußwort des Vertreters der Stadt Wanne-Eickel
6. Vespergesang (D. Bortniansky) . . . Frauenchor W.-E.
7. Festansprache des Herrn Erich Schumacher-Lüdenscheid,
Präsident des deutschen Sängerbundes von Nordrhein-
Westfalen

Fahnenweihe

8. Ausklang (R. Pracht) Frauenchor W.-E.
 9. Grußwort des Vertreters des Kreis-Sängerbundes
mit Ehrung der Gründerinnen und der 10 Jahre aktiven
Mitglieder
 10. a) Laßt doch der Jugend ihren Lauf Gastchor Sylbach
Satz: Wilhelm Schrey
b) Der wachsame Hahn
Satz: Walter Rein
 11. Ich wußte ja nicht, daß die Welt
so reich an Freuden war
(Theo Nestler, Satz: Emil Rabe) . . . Frauenchor W.-E.
-

II. Teil

Geselliges Beisammensein

mit Tanz und Unterhaltung

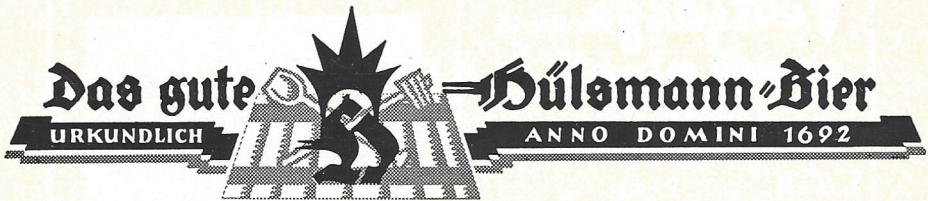

EXPORTBIERBRAUEREI HÜLSMANN WANNE-EICKEL

<p>Friedrich Steins Orthopädienschuhmachermeister Maßschuhe Einlagen - Reparaturen Wanne-Eickel Hauptstraße 361 - Ruf 7 31 57</p>	<p>Ihr Salon für moderne Haarpflege <i>Alfred Bettin</i> Wanne-Eickel - Harkortstraße 27</p>
<p>Küppersbusch der Herd der Freude macht durch das Ofenhaus K. H. Nobbe im Hause Mönninghoff</p>	<p>Konditorei und Café <i>Am Solbad</i> W. Ritter Wanne-Eickel Hauptstraße 157 - Telefon 7 01 60</p>



Das Fachgeschäft mit den **Radikal**-Preisen

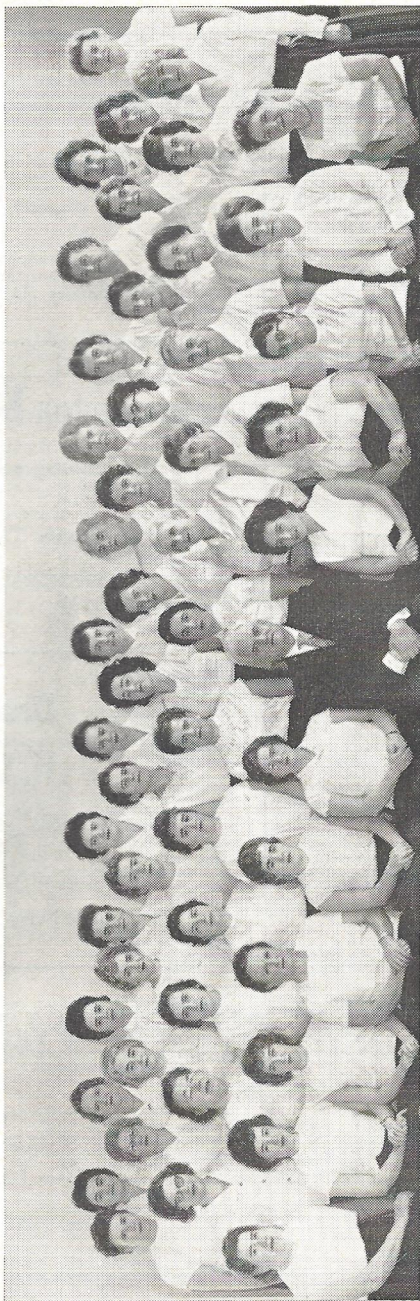

Vereinsbild 1963 zum 10jährigen Bestehen des Frauenchores Wanne-Eickel 1953
Chorleiter Wilhelm Beckmann

Fleischerei

Wilhelm Lübke

Feine Fleisch- und Wurstwaren

Wanne-Eickel

Heidstr. 31 · Gelsenkircher Str. 33

Paul Stöhr

Malergeschäft

Wanne-Eickel

Holsterhauser Straße 118

Elektro

Gas

Wasser

Sanitäre Installation

Rud. Andree Nachf.

Inh. **H. Pilz**



Wanne-Eickel

Hauptstraße 247 · Ruf 70106

Fahrschulen Mankel

Ausbildung aller Klassen

Eickel, Hauptstraße 29, Tel. 7 33 06

Wanne, Annastraße 10

(Wanner Markt) Tel. 71017



Drogerie

H. Lange

Das Geschäft für gute Seifen

Wanne-Eickel

Hauptstr. (Nähe Post) Ruf 71738

Kolpinghaus Wanne-Eickel

Inh. Käthe Stark

Gute bürgerliche Küche · Bundeskegelbahn · Konferenzräume

Vereinslokal des Wanne-Eickeler Frauenchors 1953

Fernruf 70585

Aktives Mitglied

Aktive Mitglieder

I. Sopran:

L. Heinz	Gründerin	L. Krampe
E. Hill	"	A. Küppers
M. Kratzius	"	K. Kuhlage
M. List	"	W. Lapetta
S. Urbanski-Heinz	"	E. Mollenhauer
M. Warda-Barczik	"	T. Mrozowski
H. Alexander		A. Nergenu
I. Dapprich		C. Primus
H. Freya		E. Riess
I. Gutermuth		L. Stöhr
B. Iloff		E. Vierkant
E. Karger-Grislawski		E. Wilder
M. Kastl		M. Zanetti

II. Sopran:

E. Josewski	Gründerin	A. Liberkowski
H. Kämper	"	L. Lindemann
E. Andree		H. Oppenhäuser
E. Duziak		I. Pfahl
H. Eifert		E. Röder
E. Heck		E. Ziegenhein
H. Leitmann		

Alt:

E. Huhn	Gründerin	E. Heupel
A. Kniffka	"	M. Köster
E. Nonn	"	L. Langkau
A. Rahmacher	"	W. Rettinghausen
E. Bielinski		H. Schulz
I. Gerdesmann		M. Ursinius
S. Goergen		M. Wrobel

Eisenbahn-Fahrkarten

für In- und Ausland zu amtl. Preisen

Sonderzüge - Schlafwagenplätze - Platzkarten - Hotelzimmer
Reservierungen - Flug- und Schiffskarten - Einzel- und Ge-
sellschaftsreisen

Reisebüro Wanne-Eickel G. m. b. H.

im Verkehrsverein



Verkaufs-Agentur der Deutschen Bundesbahn

Ruf 70457/58

Reiseprospekte kostenlos

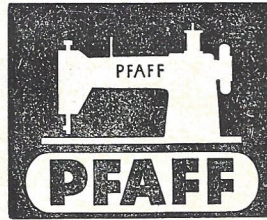

Wenn Nähmaschinen,
dann Pfaff-Nähmaschinen

Zurawka

Wanne-Eickel, Hauptstr. 320, Ruf 71146

Vereinsfahnen

Tischfahnen, Schärpen, Feldbinden, Federbüsche, Schulterstücke,
Adjutantenschnüren, Orden, Medaillen, Pokale, Abzeichen,
Tanzkontroller, Diplome, Röllchenlose, Girlanden, Fackeln
und sämtliche Vereinsartikel

Fahnenfabrik Scheer

ESSEN - Kunstwerkerstraße 36 - Fernruf 28 33 05

Konzerte · Liederabende

- | | |
|---------------|---|
| 6. Juni 1953 | Erstes Auftreten zum Kreissängerfest im Kolpinghaus |
| 22. Okt. „ | Konzert im Städt. Saalbau (Volkslieder) |
| 3. April 1954 | Gemeinschaftskonzert mit dem Wanne-Eickeler Männerchor 1884 (Frühling, Liebe und Wandern) |
| 31. Juli „ | Abendliches Singen in den Gartenanlagen der Postkutsche |
| 6. Nov. „ | Gastkonzert in Sylbach bei Salzuflen |
| 14. Mai 1955 | Gemeinschaftskonzert des Sylbacher Frauen- und Wanne-Eickeler Frauenchores im Saalbau |
| 28. Juli „ | Liederabend in den Parkanlagen der Postkutsche |
| 4. März 1956 | Mozart-Gedächtnis-Konzert im Städt. Saalbau
W.-E. Männerchor, W.-E. Frauenchor |
| 2. Aug. „ | Teilnahme am Deutschen Sängerbundesfest in Stuttgart |
| 30. Mai 1957 | Ein „Frohes Singen“ auf der Terrasse des Städt. Saalbaus. |
| 20. Okt. „ | Herbstkonzert im Saalbau (Lieder anderer Völker) |
| 9. Nov. 1958 | Konzert im Saalbau (Schumann, Schubert, Brahms) |
| 21. Dez. „ | Weihnachtliches Singen im Gemeindehaus der Lutherkirche |
| 30. Mai 1959 | Stiftungsfest im Kolpinghaus. Gastchor „Frauenchor Sauerlandia“ Arnsberg |
| 10. Okt. „ | 2. Gastkonzert in Sylbach |
| 27. Dez. „ | Weihnachtskonzert in der Christuskirche |
| 16. Juni 1960 | Gemeinschaftskonzert in Arnsberg mit dem Frauenchor „Sauerlandia“ |
| 8. Okt. „ | Friedrich-Silcher-Konzert im Städt. Saalbau. Gastchor „Einigkeit“ Kamen |
| 5. März 1961 | Gemeinschaftskonzert des Sängerkreises Wanne-Eickel |
| 6. Mai „ | Konzert im Städt. Saalbau. Gastchor „Vrouwenkoor S'Hertogenbosch“ aus Holland |
| 28. Okt. „ | Gastkonzert in S'Hertogenbosch in Holland |
| 17. Dez. „ | Weihnachtskonzert in der Christuskirche |
| 19. Mai 1962 | Gastkonzert in Kamen |
| 22. Juli „ | Volksliedersingen in Essen-Kray,
anlässlich des 15. Deutschen Sängerbundesfestes |

**Diät- und Reformhaus
Horst Grabbe**

—
Wanne-Eickel
Hauptstraße 313

Lebensmittel
Reinhold Knobel



Wanne-Eickel · Rudolfstraße 29

Moderne Haarfarben, Haarschnitte und Frisuren
werden individuell ausgeführt im

Damen- und Herren-Salon Eduard Petric

Wanne-Eickel · Claudiusstraße 65 · Telefon 73281

DISKONT-ANGEBOTE

IN ALLEN ABTEILUNGEN!

Kaufhaus

Hellbach



BLUMEN
Herbert
Stiens

Wanne-Eickel
Hauptstr. 208
Ruf 7 37 33

Inka
Elizabeth Arden
Helena Rubinstein

Kosmetik
Parfüms

Drogerie Frye

Wanne-Eickel
Hauptstraße 287 · Telefon 70383

10 JAHRE aktive Sängerinnen im Frauenchor Wanne-Eickel 1953:

E. Andree

E. Bielinski

E. Heck

L. Heinz

E. Hill

E. Josewski

H. Kämper

A. Kniffka

M. Kratzius

H. Leitmann

A. Liberkowski

L. Lindemann

M. List

T. Mrozcwski

E. Nonn

H. Oppenhäuser

I. Pfahl

A. Rahmacher

E. Röder

S. Urbanski

M. Ursinus

E. Vierkant

M. Warda

M. Wrobel

M. Zanetti

E. Ziegenhein

Passive Mitglieder

M. Graf

L. Kaiser

S. Wang

M. Wiechert

M. Lubin

Fr. Somplatzki

E. Gass

G. Faust

E. Schröer

H. Ohlen

B. Heimann

E. Eybisch

E. Bartschewski

E. Henke

J. Kulka

H. Schubert

E. Osthoff

E. Rusche

M. Ewing

A. Kirchner

E. Willers

Fr. Dohle

A. Kuska

M. Wiegmann

PAUL Irmer

Uhren - Schmuck - Bestecke

Wanne-Eickel

Hauptstraße 328 · Fernruf 71098

Damensalon

Hanni Skratek

—

Wanne-Eickel

Johannesstraße 1a · Tel. 73510

SCHUHHAUS
Brüns

WANNE-EICKEL

HAUPTSTRASSE 285

Brot

Backwaren

Lebensmittel

W. Kerkemeier

Wanne-Eickel · Johannisstraße 1a

Berta Somplatzki

Spezial-Fischgeschäft

Wanne-Eickel

Hauptstraße 353 Wilhelmstr. 11

Das Haus der guten Bedienung

Passives Mitglied

GROSSMÖBELHAUS

Kazmierczak

Wo viele kaufen, kauft man gut

Wanne-Eickel · Claudiusstraße 7-9

Worte des Dankes

Unser 10jähriges Fest ist ein Tag der Besinnung und Freude. Über allem wollen wir das Danken nicht vergessen.

Unser größter Dank gilt unserm lieben Dirigenten W. Beckmann. Sein Können und seine große Geduld brachten uns zu großen Aufgaben und Leistungen. Bei der Gründung sprach unser Kreischorleiter W. Beckmann vom Idealismus der Sängerschar, doch unser Chormeister war immer der größte Idealist.

Mit unserm herzlichen Dank für seine Arbeit und Mühe verbinden wir den Wunsch, daß Herr W. Beckmann noch viele Jahre unser Chorleiter bleibe.

Danken möchte ich allen Vorstandsmitgliedern für ihre treue Mitarbeit. Bei wichtigen Entscheidungen stand immer das Wohl und Fortbestehen des Chores im Vordergrund. Insbesondere danke ich Frau Erna Andree, die 9 Jahre als 2. Vorsitzende im Vorstand tätig ist.

Allen Sangeschwestern sei Dank gesagt. Es ist das Verdienst jeder einzelnen Sängerin, daß der Frauenchor als

„starke Säule im Sängerkreis Wanne-Eickel“
steht.

Meine lieben Sängerinnen!

EURE Liebe zum Volkslied — EURE Chordisziplin — und EURE Treue zum Frauenchor Wanne-Eickel sind mir der größte Dank.

Luisa Heinz

10 Jahre im Vorstand

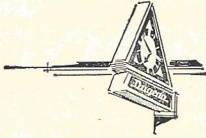

*Der richtige Weg
zur richtigen Uhr
führt ins Dugena-
Fachgeschäft mit
der roten
Dreiecksuhr.*

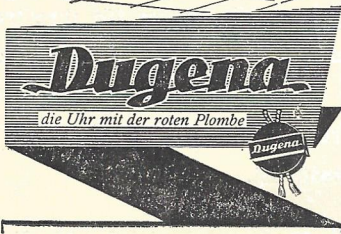

Pelzer

Wanne-Eickel - Hauptstraße 267

F. Charosch

Das leistungsfähige Fachgeschäft
für neuzeitl. Heiz- u. Kochgeräte
Eisenwaren und Hausrat

Wanne-Eickel
Hauptstraße 349 - Ruf 70713

Johann Penczek

**Feinschuhmacherei
Schuhwaren**

Wanne-Eickel - Am Solbad

Rudolf Lucke

Bürobedarf

Wanne-Eickel
Overhofstraße 4
Hauptstraße 200
Ruf 70908



Gaststätte Stauderkrug Franz Erren

Wanne-Eickel - Hauptstraße 161 - Ruf 71317

Stauder-Pils

Unseren passiven Mitgliedern, Freunden und Spendern danken wir herzlich. In ihnen sehen wir die Helfer und Förderer unseres Chores und des Liedes.

Frauenchor Wanne-Eickel 1953

Mitglied des DSB

Der Frauenchor Wanne-Eickel dankt allen, die ihre Verbundenheit mit dem deutschen Lied durch eine Anzeige in unserer Festzeitschrift bekundet haben. In Anerkennung Ihrer finanziellen Hilfe bitten wir unsere Mitglieder, die Inserenten in jeder Hinsicht zu berücksichtigen.

Ein Begriff für gute Drucksachen



Wohlfahrts Druckerei

Inh. OTTO OHLEN

Wanne-Eickel · Strünkeder Straße 4 · Fernruf 70712

